



# บันทึกข้อความ

ส่วนราชการ กรมปศุสัตว์ (กองคลัง โทร. ๐ ๒๖๕๓ ๔๔๔๔ ต่อ ๑๖๒๓,๑๖๒๖ โทรสาร. ๑๖๒๖)

ที่ กษ ๐๖๐๓/ว ๕๐๓๓

วันที่ ๑๖ กุมภาพันธ์ ๒๕๖๑

เรื่อง หนังสือรับรองการหักภาษี ณ ที่จ่ายประจำปีภาษี ๒๕๖๐ ของข้าราชการและลูกจ้างประจำ

เรียน หัวหน้าหน่วยงานสังกัดกรมปศุสัตว์ทั่วประเทศ

กรมปศุสัตว์ ได้นำข้อมูลหนังสือรับรองการหักภาษี ณ ที่จ่ายประจำปีภาษี ๒๕๖๐ ของข้าราชการและลูกจ้างประจำในสังกัดกรมปศุสัตว์ ขึ้นบนเว็บไซต์เรียบร้อยแล้ว และได้จัดทำขั้นตอนการใช้งานแนบมาพร้อมนี้ โดยขอให้หน่วยงานพิมพ์หนังสือรับรองการหักภาษี ณ ที่จ่าย ส่งให้ข้าราชการและลูกจ้างประจำในสังกัด ใช้ยื่นแบบภาษีเงินได้บุคคลธรรมดา (ภ.ง.ด.๙๐/๙๑) ได้ โดยไม่ต้องรอใบแจ้งยอด กบข. และ กสจ. เนื่องจากในหนังสือรับรองการหักภาษี ณ ที่จ่าย มีข้อมูล เงินสะสม กบข.และเงินสะสม กสจ. แล้ว และยื่นแบบฯ ผ่านอินเทอร์เน็ต ได้ภายในวันที่ ๙ เมษายน ๒๕๖๑ ในกรณีที่ข้าราชการไปปฏิบัติหน้าที่ราชการที่หน่วยงานอื่น ขอให้รับหนังสือรับรองฯ ได้ที่หน่วยงานต้นสังกัดหรือถ้าไม่มีรายชื่อในหน่วยงานส่งรายชื่อมาขอรับที่ e-mail:finance๑@dld.go.th

จึงเรียนมาเพื่อทราบ

(นายวีรชาติ เชื้อนรัตน์)  
รองอธิบดี ปฏิบัติราชการแทน  
อธิบดีกรมปศุสัตว์

## ขั้นตอนการใช้งาน

### (หนังสือรับรองการหักภาษี ณ ที่จ่ายของข้าราชการและลูกจ้างประจำ)

1. Click ที่ Internet Explorer
2. ในช่อง Address พิมพ์ <http://salary.dld.go.th/index.php> Click ที่ รายละเอียดเงินเดือน ค่าจ้าง และเงินบำนาญ ถ้ามีกรอบ Security Alert ขึ้นมาให้กดปุ่ม Yes

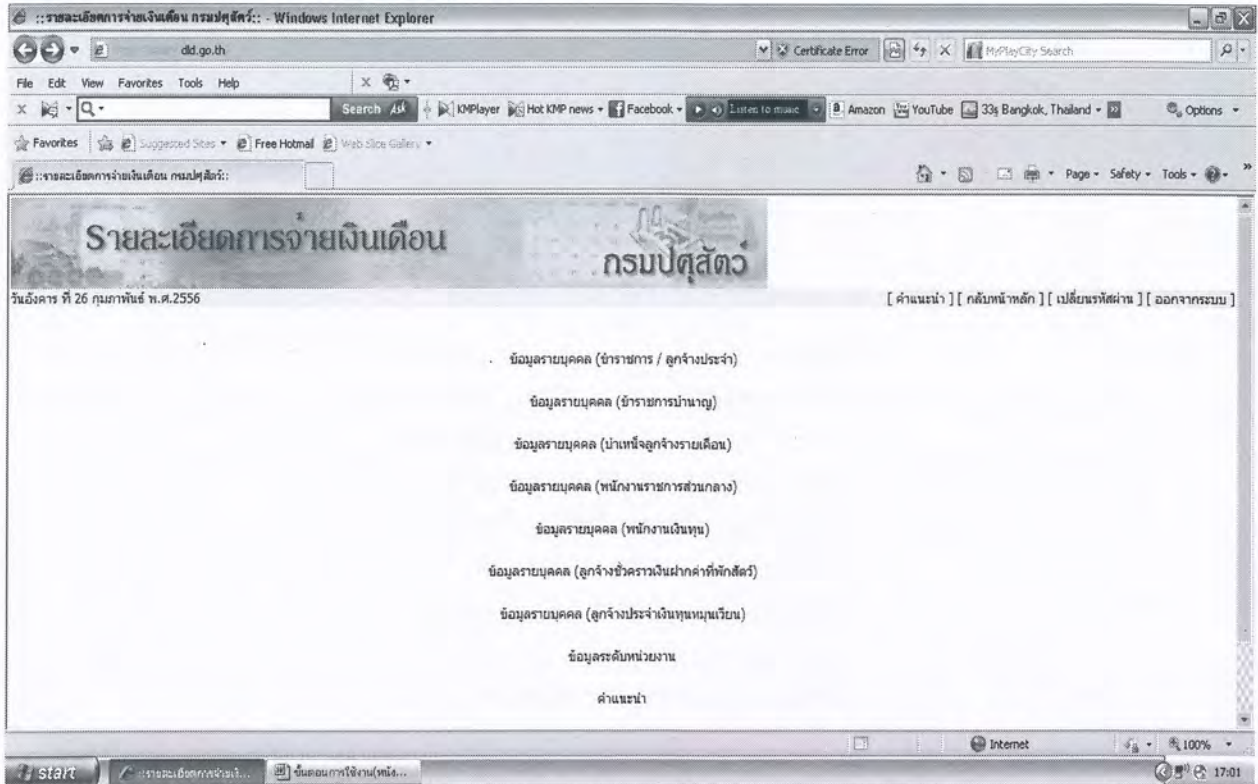

3. Click ที่ ข้อมูลระดับหน่วยงาน ใส่รหัสผู้ใช้ (รหัสศูนย์ต้นทุนขึ้นต้นด้วย 07006) และ รหัสผ่าน ตามที่กองคลัง เคยแจ้งแล้ว และกดปุ่มตกลง

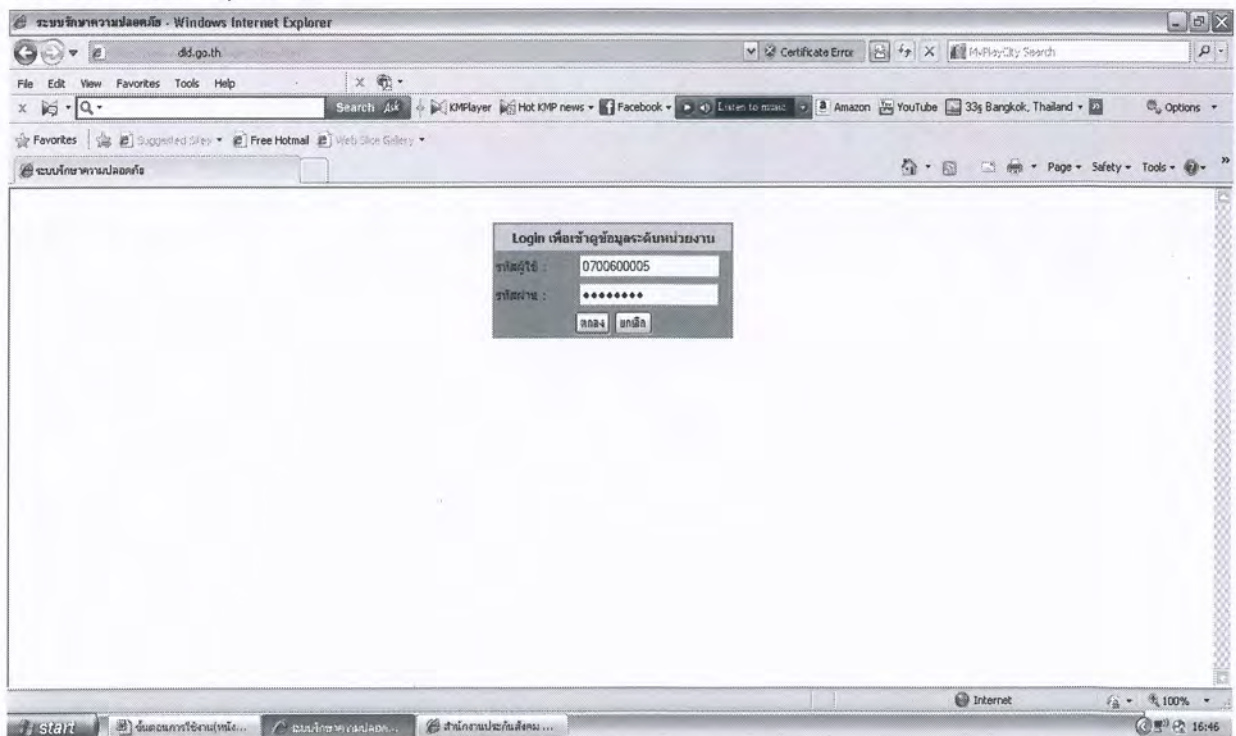

4. เลือกที่หัวข้อ หนังสือรับรองการหักภาษี ณ ที่จ่ายของหน่วยงาน Click ที่ ข้าราชการ หรือ ลูกจ้างประจำ

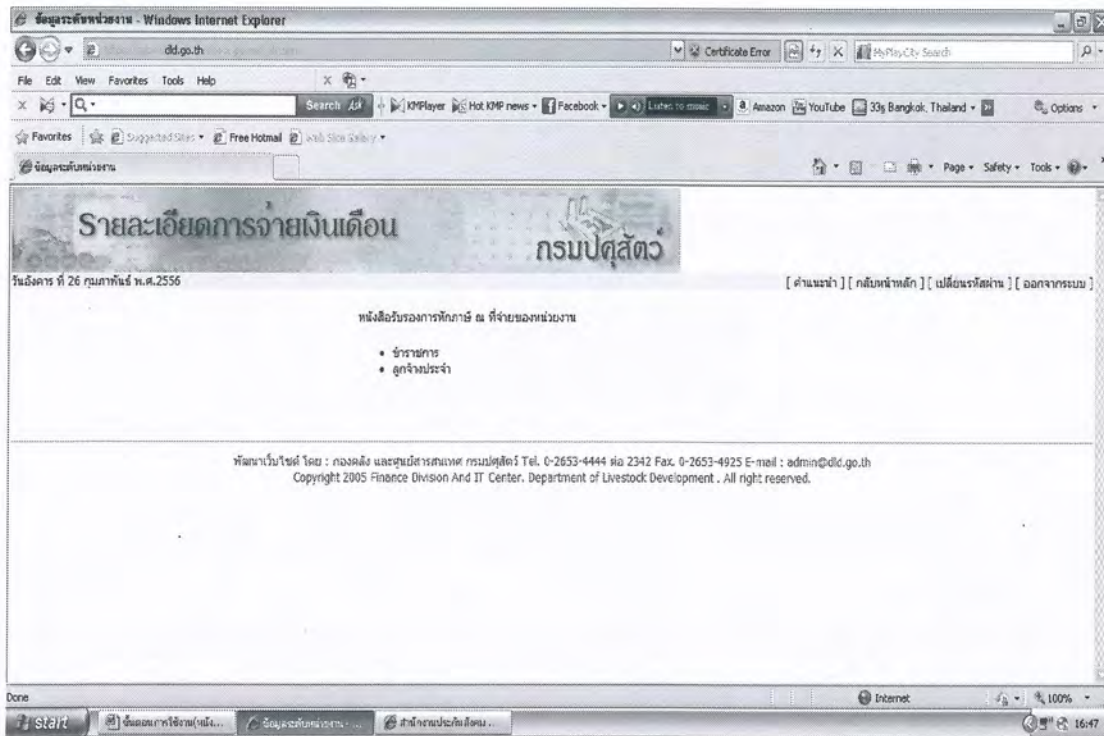

5. ในช่อง Enter Password ใส่ dld60

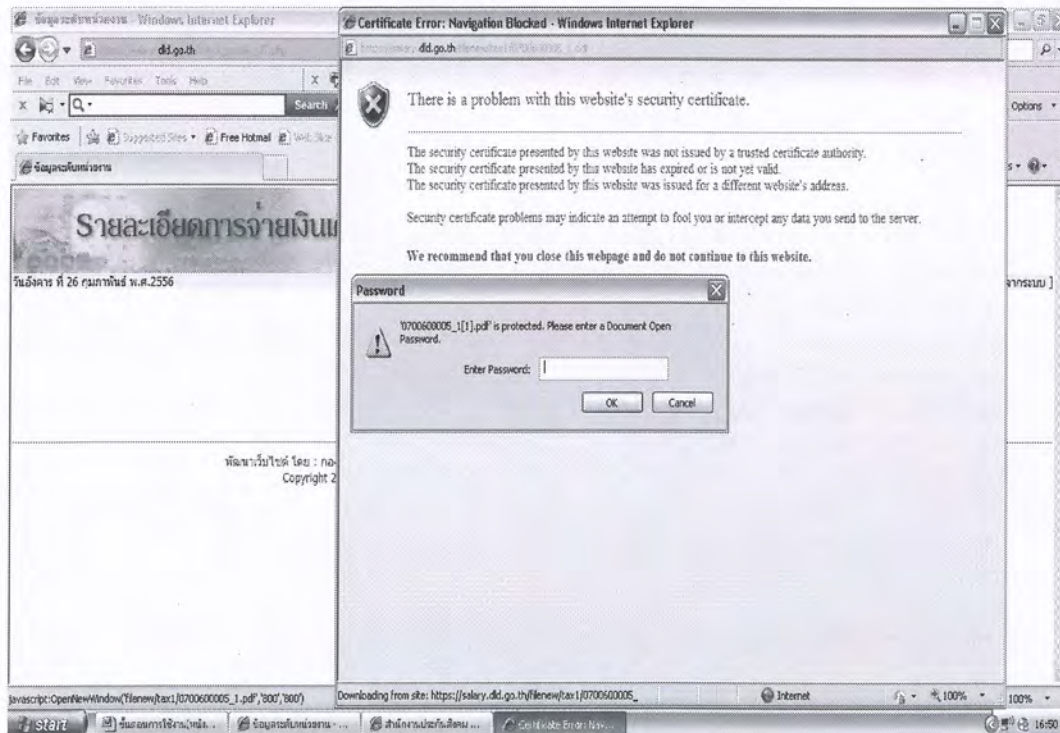

6. จะแสดง หนังสือรับรองการหักภาษี ณ ที่จ่าย ของข้าราชการ หรือลูกจ้างประจำของหน่วยงาน (หน่วยงานจะต้องติดตั้ง โปรแกรม Acrobat Reader หรือ Adobe Acrobat ไว้ในเครื่องที่ใช้ด้วย)

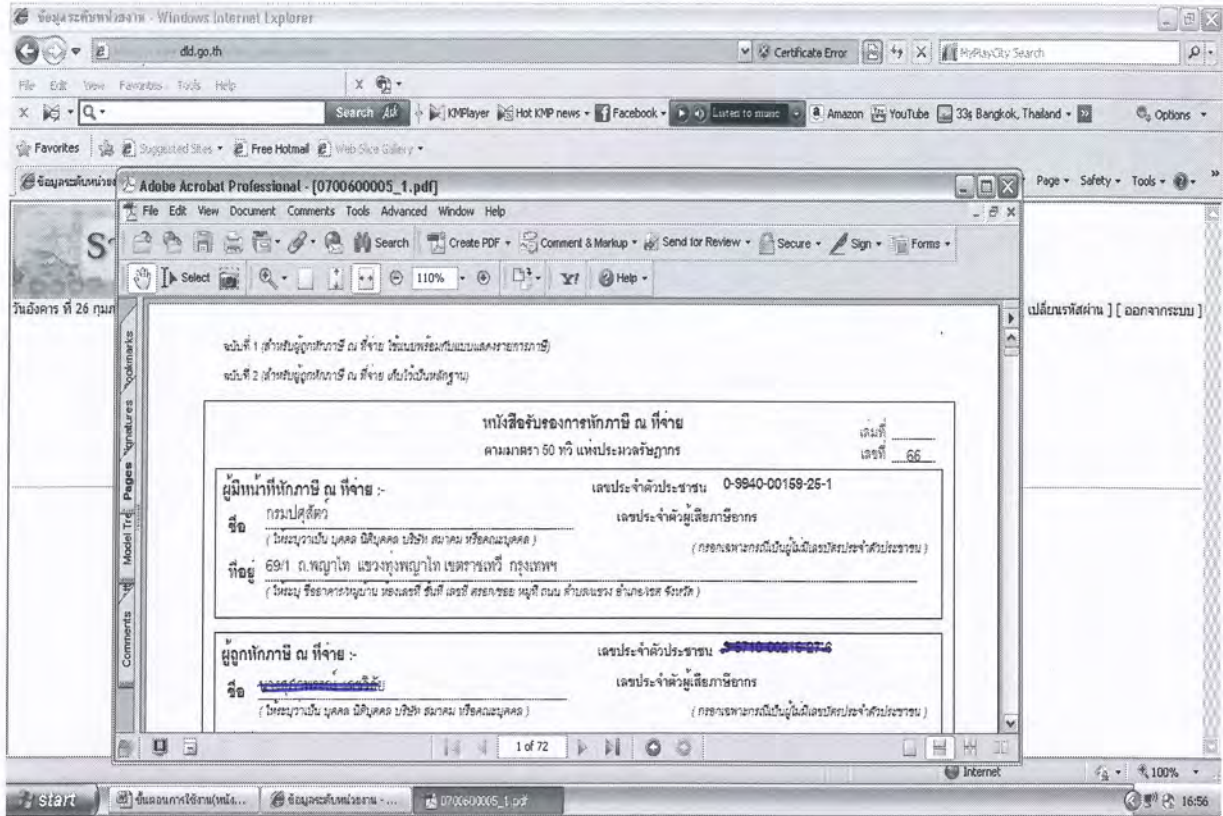

7. ให้หน่วยงาน พิมพ์หนังสือรับรองการหักภาษี ณ ที่จ่าย ข้างต้นออกเครื่องพิมพ์และส่งให้แก่ข้าราชการหรือลูกจ้างประจำในสังกัด เพื่อใช้ในการยื่นแบบแสดงรายการภาษีเงินได้บุคคลธรรมดา

8. กรณีมีปัญหา ให้ติดต่อเจ้าหน้าที่ดังนี้

การใช้งานหรือ User name / Password ติดต่อ คุณนุกูล โทร. 02-6534444 ต่อ 1623,1626

คุณอัมพร โทร. 02-6534444 ต่อ 1623,1626