



บันทึกข้อความ

ส่วนราชการ กรมปศุสัตว์ (กองคลัง โทร. ๐ ๒๖๕๓ ๔๔๔๔ ต่อ ๑๖๒๖ โทรสาร. ๑๖๒๓)

ที่ กษ ๐๖๐๓/ว ๓๘๖๓

วันที่ ๘

กุมภาพันธ์ ๒๕๖๐

เรื่อง หนังสือรับรองการหักภาษี ณ ที่จ่ายประจำปีภาษี ๒๕๕๙ ของข้าราชการและลูกจ้างประจำ

เรียน หัวหน้าหน่วยงานสังกัดกรมปศุสัตว์ทั่วประเทศ

กรมปศุสัตว์ ได้นำข้อมูลหนังสือรับรองการหักภาษี ณ ที่จ่ายประจำปีภาษี ๒๕๕๙ ของข้าราชการและลูกจ้างประจำในสังกัดกรมปศุสัตว์ ขึ้นบนเว็บไซต์เรียบร้อยแล้ว และได้จัดทำขั้นตอนการใช้งานแนบมาพร้อมนี้ โดยขอให้หน่วยงานพิมพ์หนังสือรับรองการหักภาษี ณ ที่จ่าย ส่งให้ข้าราชการและลูกจ้างประจำในสังกัดเพื่อใช้ในการยื่นแบบแสดงรายการภาษีเงินได้บุคคลธรรมดา ใช้ยื่นแบบฯ ได้ โดยไม่ต้องรอใบแจ้งยอด กบข. และ กสจ. เนื่องจากในหนังสือรับรองการหักภาษี ณ ที่จ่าย มีข้อมูล เงินสะสม กบข.และเงินสะสม กสจ. แล้ว และยื่นได้ภายในวันที่ ๓๑ มีนาคม ๒๕๖๐ โดยข้อมูลข้าราชการใช้ข้อมูลหน่วยงานตามโครงสร้างเดิม ลูกจ้างประจำใช้ข้อมูลหน่วยงานตามโครงสร้างใหม่ ในกรณีที่ข้าราชการไปปฏิบัติหน้าที่ราชการหน่วยงานอื่น ขอให้รับหนังสือรับรองฯ ได้ที่หน่วยงานต้นสังกัดหรือส่งรายชื่อมาขอรับที่ e-mail : finance๑@dld.go.th

จึงเรียนมาเพื่อทราบ

(นายวีระชาติ เชื้อนรัตน์)
รองอธิบดี ปฏิบัติราชการแทน
อธิบดีกรมปศุสัตว์

ขั้นตอนการใช้งาน

(หนังสือรับรองการหักภาษี ณ ที่จ่ายของข้าราชการและลูกจ้างประจำ)

1. Clck ที่ Internet Explorer
2. ในช่อง Address พิมพ์ <http://salary.dld.go.th/index.php> Click ที่ รายละเอียดเงินเดือน ค่าจ้าง และเงินบำนาญ ถ้ามีกรอบ Security Alert ขึ้นมาให้กดปุ่ม Yes

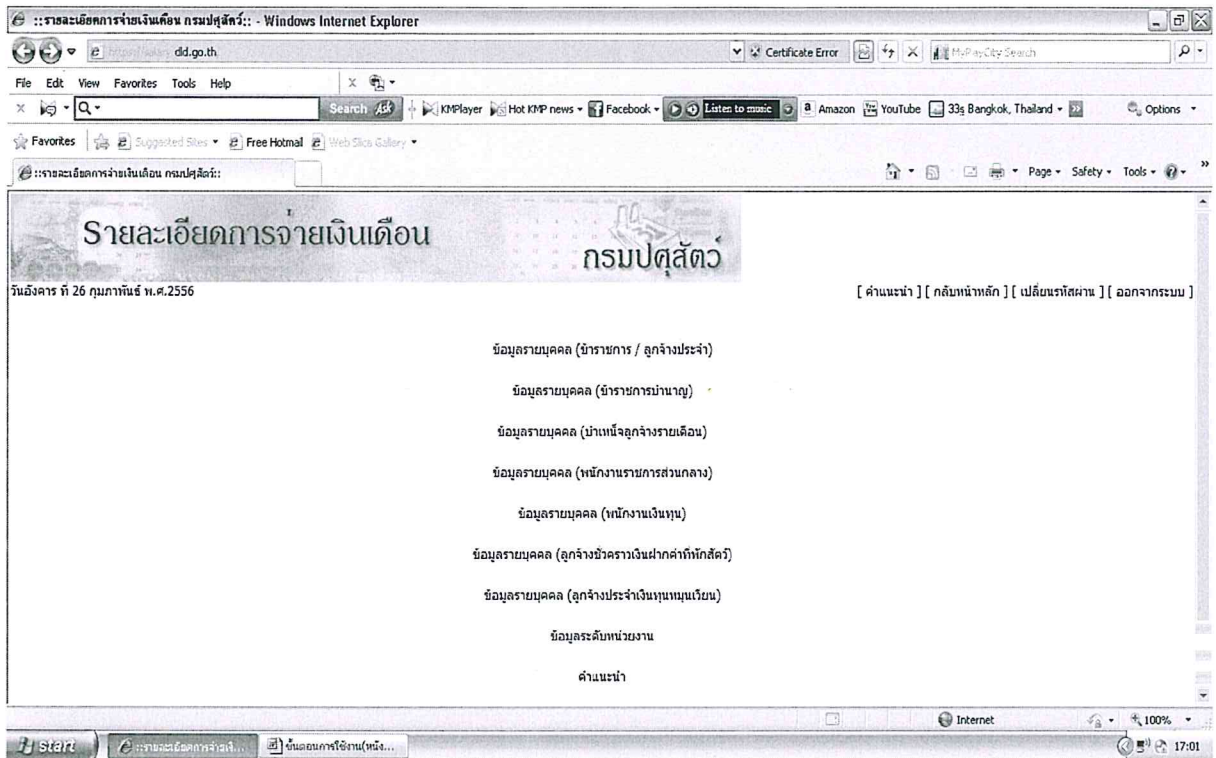

3. Click ที่ ข้อมูลระดับหน่วยงาน ใส่รหัสผู้ใช้ (รหัสศูนย์ต้นทุนขึ้นต้นด้วย 07006) และ รหัสผ่าน ตามที่กองคลังเคยแจ้งแล้ว และกดปุ่ม ตกลง

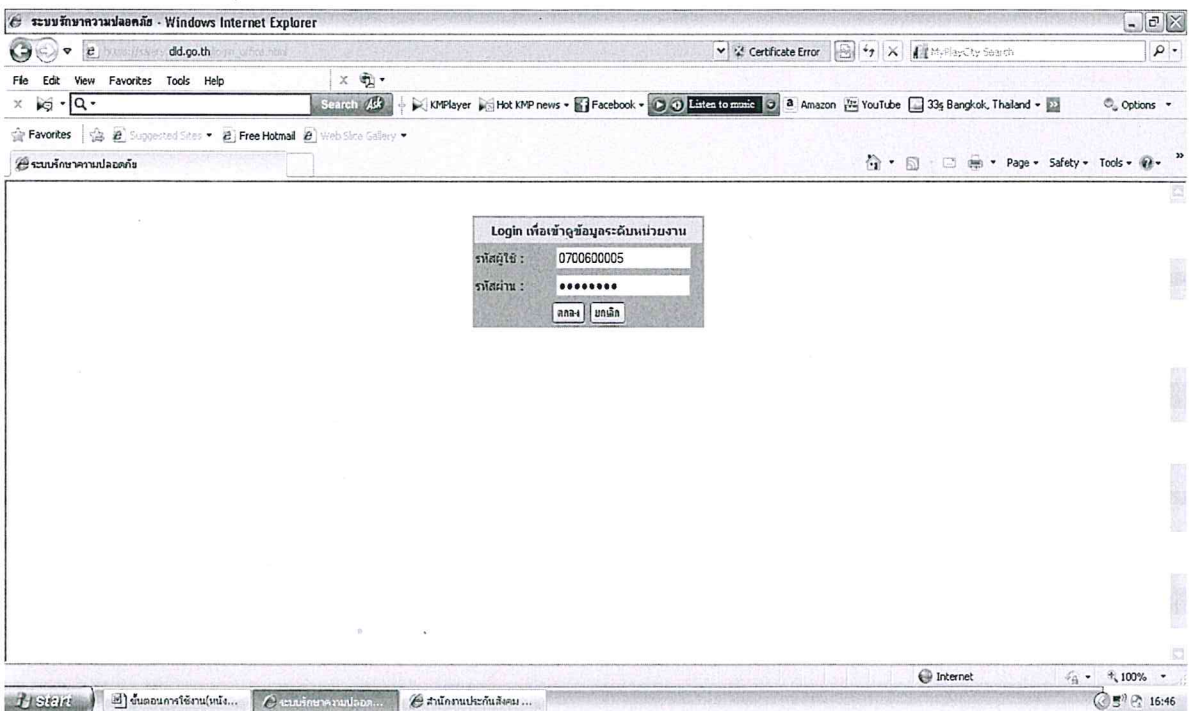

4. เลือกที่หัวข้อ หนังสือรับรองการหักภาษี ณ ที่จ่ายของหน่วยงาน Click ที่ ข้าราชการ หรือ ลูกจ้างประจำ

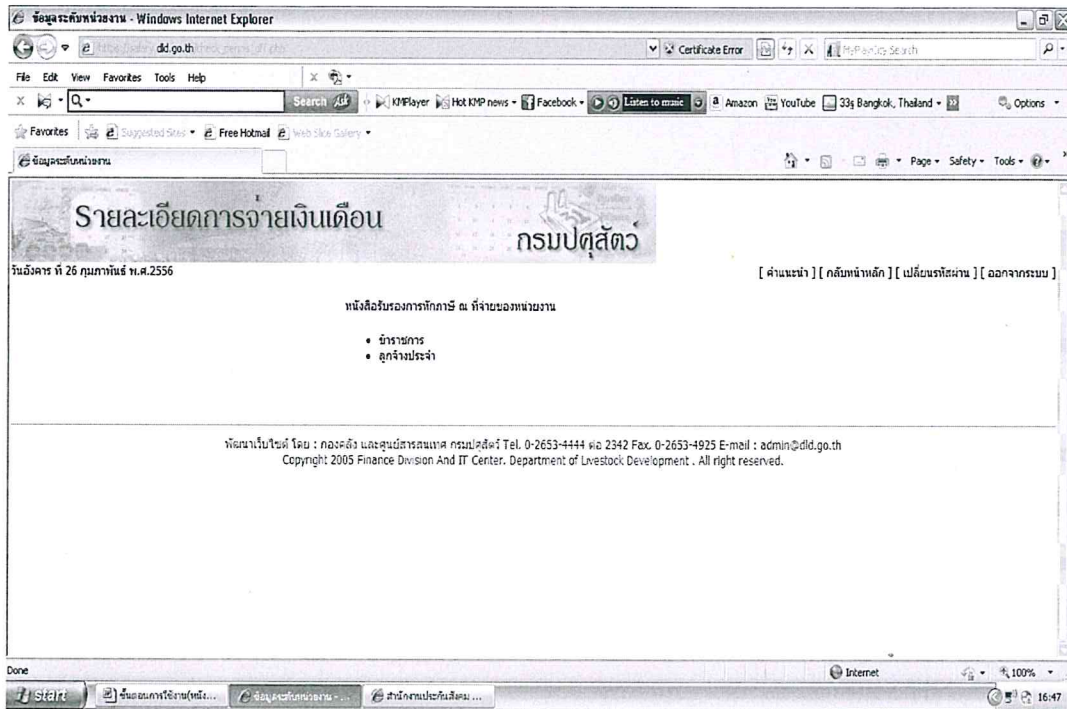

5. ในช่อง Enter Password ใส่ dld59

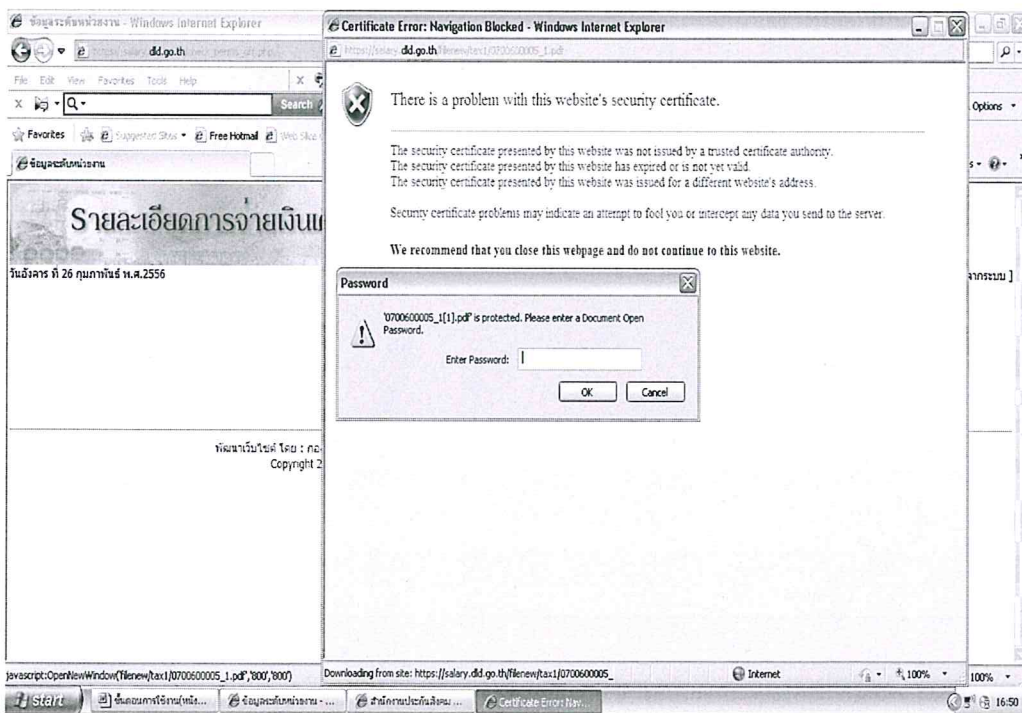

6. จะแสดง หนังสือรับรองการหักภาษี ณ ที่จ่าย ของข้าราชการ หรือลูกจ้างประจำของหน่วยงาน (หน่วยงานจะต้องติดตั้งโปรแกรม Acrobat Reader หรือ Adobe Acrobat ไว้ในเครื่องที่ใช้ด้วย)

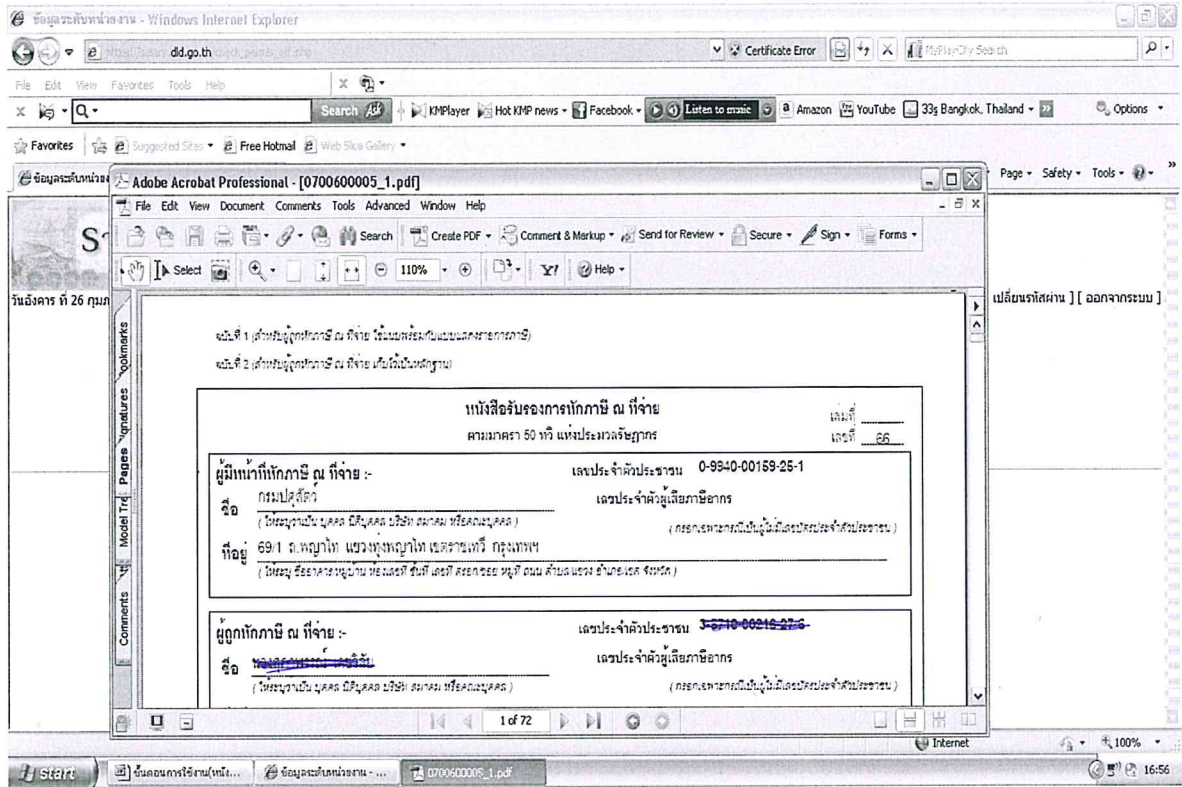

7. ให้นำหน่วยงาน พิมพ์หนังสือรับรองการหักภาษี ณ ที่จ่าย ข้างต้นออกเครื่องพิมพ์และส่งให้แก่ข้าราชการหรือลูกจ้างประจำในสังกัด เพื่อใช้ในการยื่นแบบแสดงรายการภาษีเงินได้บุคคลธรรมดา ใช้ยื่นแบบฯ ได้โดยไม่ต้องรอใบแจ้งยอด กบข. และ กสจ. เนื่องจากในหนังสือรับรองการหักภาษี ณ ที่จ่าย มีข้อมูล เงินสะสมกบข.และเงินสะสม กสจ. แล้ว
8. กรณีมีปัญหา การใช้งานหรือ User name / Password ให้ติดต่อเจ้าหน้าที่ดังนี้
คุณนุกูล โทร. 02-6534444 ต่อ 1623,1626
คุณละอองดาว โทร. 02-6534444 ต่อ 1623,1626