



# บันทึกข้อความ

กลุ่มช่วยอำนวยความสะดวกนักบริหาร	
เลขรับที่	4031
วันที่	- 8 ส.ค. 2561
เวลา	14:30
สถานที่	2

ส่วนราชการ กองคลัง โทร. ๐ ๒๖๕๓ ๔๔๔๔ ต่อ ๑๖๔๓

ที่ กษ ๐๖๐๓/พคธ

วันที่ ๘

สิงหาคม ๒๕๖๑

เรื่อง รายงานผลการดำเนินการพัฒนาประสิทธิภาพในการปฏิบัติงาน ประจำปีงบประมาณ พ.ศ. ๒๕๖๑ - เรื่องการลดพลังงาน  
เรียน อปส.

## ๑. เรื่องเดิม

๑.๑ หนังสือสำนักงาน ก.พ.ร. ด่วนที่สุด ที่ นร ๑๒๐๐/ว ๓๑ ลงวันที่ ๑๙ ธันวาคม ๒๕๖๐ กำหนด  
แนวทางการประเมินตัวชี้วัดที่ ๔.๒ การพัฒนาประสิทธิภาพในการปฏิบัติงาน ซึ่งเรื่องการลดพลังงาน กำหนดค่า  
เป้าหมายการใช้พลังงานลดลงร้อยละ ๑๐ (ทุกเดือน) เทียบกับค่ามาตรฐาน โดยให้ส่วนราชการรายงานผลการใช้  
พลังงานไฟฟ้าและการใช้น้ำมันเชื้อเพลิงเป็นประจำทุกเดือน ตั้งแต่เดือนตุลาคม ๒๕๖๐ ถึงเดือนกันยายน ๒๕๖๑  
ผ่านเว็บไซต์ [www.e-report.energy.go.th](http://www.e-report.energy.go.th) ของสำนักงานนโยบายและแผนพลังงาน กระทรวงพลังงาน ภายใน  
วันสุดท้ายของเดือนถัดไป

๑.๒ กรมปศุสัตว์กำหนดตัวชี้วัดตามคำรับรองการปฏิบัติราชการภายในกรมปศุสัตว์ประจำปี  
งบประมาณ พ.ศ. ๒๕๖๑ ตัวชี้วัดที่ ๑.๑.๑ ระดับความสำเร็จของการบริหารจัดการตัวชี้วัด “การลดพลังงาน” และ  
ตัวชี้วัดที่ ๕ ระดับความสำเร็จของการดำเนินการตามมาตรการประหยัดพลังงานของหน่วยงาน โดยกำหนดค่าเป้าหมาย  
การใช้พลังงานลดลงร้อยละ ๑๐ (ทุกเดือน) จากค่ามาตรฐาน

## ๒. ข้อเท็จจริง

การบันทึกข้อมูลในระบบ e-report ดังนี้ กองคลัง บันทึกข้อมูลด้านน้ำมันเชื้อเพลิง สำนักงานเลขานุการกรม  
บันทึกข้อมูลด้านไฟฟ้า สำนัก/กอง ส่วนกลางบันทึกค่าดัชนีการใช้พลังงานของหน่วยงาน และสำนักงานปศุสัตว์พื้นที่  
กรุงเทพมหานคร บันทึกข้อมูลด้านไฟฟ้าและน้ำมัน รวมทั้งดัชนีการใช้พลังงานของหน่วยงาน ซึ่งจะต้องบันทึกข้อมูล  
ทุกเดือนภายในวันที่ ๒๕ ของเดือนถัดไป

## ๓. ข้อพิจารณา

๓.๑ กองคลัง ได้จัดทำกราฟปริมาณการใช้น้ำมัน และตารางการใช้น้ำมันของสำนัก/กอง ส่วนกลาง  
เดือนตุลาคม ๒๕๖๐ - มิถุนายน ๒๕๖๑ เปรียบเทียบกับปีงบประมาณ ๒๕๖๐ ในช่วงเวลาเดียวกัน ส่วนใหญ่มีการใช้  
น้ำมันลดลง ทั้งนี้สำนักควบคุม ป้องกัน และบำบัดโรคสัตว์ มีการใช้น้ำมันสูงสุด คิดเป็นร้อยละ ๓๗.๘๗ ของปริมาณ  
การใช้น้ำมันทั้งหมดของสำนัก/กอง ส่วนกลาง รวมกัน

๓.๒ รายงานผลการพัฒนาประสิทธิภาพในการปฏิบัติงานด้านพลังงาน ณ สิ้นเดือนมิถุนายน ๒๕๖๑  
จากระบบ e-report มีรายละเอียด ดังนี้

หน่วยงาน	การใช้ไฟฟ้า		การใช้น้ำมัน	
	ผลประหยัด	คะแนน	ผลประหยัด	คะแนน
กรมปศุสัตว์	๒๙.๓%	๕.๐	๐.๓ %	๕.๐
สนง.ปศุสัตว์พื้นที่กรุงเทพมหานคร	๕๙.๐ %	๕.๐	- ๒๔.๓ %	๐.๐
รวม	๓๐.๐๔ %	๕.๐	- ๑.๗๔ %	๐.๐

จึงเรียนมาเพื่อโปรดทราบ เห็นควรแจ้งเวียนสำนัก/กอง และสำนักงานปศุสัตว์พื้นที่กรุงเทพมหานครให้  
ความร่วมมือในการดำเนินการตามแนวทาง “การลดพลังงาน” โดยเฉพาะการใช้น้ำมันอย่างประหยัด และรายงานผลใน  
ระบบ e-report ทุกเดือนภายในวันที่ ๒๕ ของเดือนถัดไปด้วย

- ทราบ  
- ดำเนินการตามเสนอ

- 9 ส.ค. 2561  
(นายวีรชาติ เชื้อรัตน์)

รองอธิบดี ปฏิบัติราชการแทน  
อธิบดีกรมปศุสัตว์

(นางสาวจุไรภรณ์ อุนาภิร)  
นักวิชาการเงินและบัญชีชำนาญการพิเศษ  
รักษาการแทนผู้อำนวยการกองคลัง

เสนอ กลุ่มงบประมาณ

10 ก.พ. 61

สรุปการใช้น้ำมันของกอง/สำนัก ปีงบประมาณ 2561 เปรียบเทียบ ปีงบประมาณ 2560 ณ 30 มิถุนายน 2561

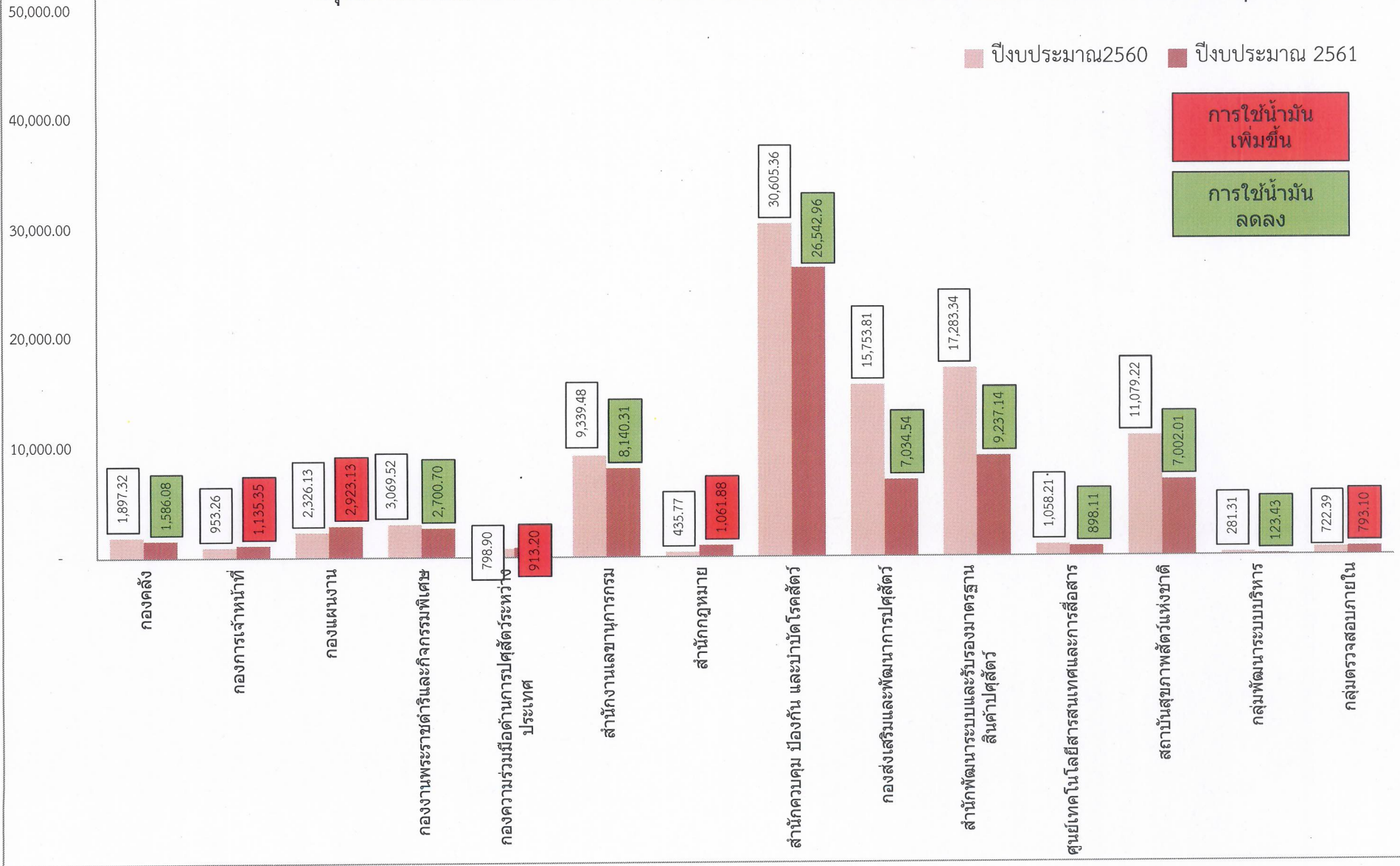



สรุปการใช้น้ำมันรายเดือนของกรมปศุสัตว์ประจำปีงบประมาณ 2561 เปรียบเทียบปีงบประมาณ 2560 ณ 30 มิถุนายน 2561



ตารางที่ 1 แสดงปริมาณการใช้น้ำมัน (ลิตร) ของกอง/สำนัก ในส่วนกลาง ปีงบประมาณ 2561

หน่วยงาน	ตุลาคม	พฤศจิกายน	ธันวาคม	มกราคม	กุมภาพันธ์	มีนาคม	เมษายน	พฤษภาคม	มิถุนายน	รวม
กองคลัง	109.57	269.65	304.48	140.26	106.05	230.29	102.33	192.53	130.92	1,586.08
กองการเจ้าหน้าที่	77.85	108.38	113.18	108.83	154.23	195	101.4	137.8	138.68	1,135.35
กองแผนงาน	359.22	242.24	403.41	256.56	319.47	210.49	144.21	371.18	616.35	2,923.13
กองงานพระราชดำริและกิจกรรมพิเศษ	83.16	422.25	316.04	222.69	133.53	549.99	127.03	491.46	354.55	2,700.70
กองความร่วมมือด้านการปศุสัตว์ระหว่างประเทศ	0	37.82	219.04	167.24	109.19	37.97	73.29	138.28	130.37	913.20
สำนักงานเลขานุการกรม	748.36	658.25	855.28	1033.46	601.37	1194.86	863.24	1200.15	985.34	8,140.31
สำนักกฎหมาย	0	180.97	103.23	137.33	151.81	99.86	165.34	137.22	86.12	1,061.88
สำนักควบคุม ป้องกัน และบำบัดโรคสัตว์	2934.86	2154.5	7862.49	2420.91	2421.22	2647.04	1716.02	2165.65	2220.27	26,542.96
กองส่งเสริมและพัฒนาการปศุสัตว์	759.61	1340.15	871.74	999.05	720.64	465.4	659.92	779.68	438.35	7,034.54
สำนักพัฒนาระบบและรับรองมาตรฐานสินค้าปศุสัตว์	651.84	945.18	802.21	1122.27	1342.44	1361.5	1088.53	1144.41	778.76	9,237.14
ศูนย์เทคโนโลยีสารสนเทศและการสื่อสาร	46.83	37.68	83.42	73.8	241.29	75.5	72.76	266.83	0	898.11
สถาบันสุขภาพสัตว์แห่งชาติ	864.67	914.45	1096.09	947.36	736.1	795.07	299.57	680.25	668.45	7,002.01
กลุ่มพัฒนาระบบบริหาร	0	17.84	17.84	17.87	18.64	0	17.81	16.21	17.22	123.43
กลุ่มตรวจสอบภายใน	0	56.35	0	154.88	164.71	51.55	40.3	135.02	190.29	793.10
รวม	6635.97	7385.71	13048.45	7802.51	7220.69	7914.52	5471.75	7856.67	6755.67	70,091.94





โครงการลดการใช้พลังงานในภาคราชการ  
จัดทำโดย : สำนักงานนโยบายและแผนพลังงาน กระทรวงพลังงาน

# e-report.energy.go.th



- หน้าแรก
- แนะนำโครงการ
- เปรียบเทียบผลประหยัด
- ข่าวสารประชาสัมพันธ์
- FAQ
- เว็บบอร์ด

กรมปศุสัตว์

หน่วยงาน	การใช้ไฟฟ้า				การใช้แก๊ส			
	ค่ามาตรฐาน	ค่าจริง	ผลประหยัด	คะแนน	ค่ามาตรฐาน	ค่าจริง	ผลประหยัด	คะแนน
กรมปศุสัตว์	1417595.9	1002001.0	29.3 %	5.0	66761.313	66572.266	0.3 %	0.5
สำนักงานปศุสัตว์พื้นที่กรุงเทพมหานคร	35223.379	14436.0	59.0 %	5.0	5971.02	7423.2998	-24.3 %	0.0
รวม	1,452,819	1,016,437	30.04 %	5.0	72,732	73,996	-1.74 %	0.0