



บันทึกข้อความ

ส่วนราชการ กรมปศุสัตว์ (กองคลัง โทร. ๐-๒๖๕๓-๔๔๔๔ ต่อ ๑๖๒๓ โทรสาร ๐-๒๖๕๓-๔๔๑๓)

ที่ กษ ๐๖๐๓/ว ๗๕๗๐ วันที่ ๒๐ กุมภาพันธ์ ๒๕๕๕

เรื่อง หนังสือรับรองการหักภาษี ณ ที่จ่ายประจำปีภาษี ๒๕๕๔

เรียน หัวหน้าหน่วยงานสังกัดกรมปศุสัตว์ทั่วประเทศ

กรมปศุสัตว์ ได้นำข้อมูลหนังสือรับรองการหักภาษี ณ ที่จ่ายประจำปีภาษี ๒๕๕๔ ของข้าราชการ และลูกจ้างประจำในสังกัดกรมปศุสัตว์ ขึ้นบนเว็บไซต์เรียบร้อยแล้ว และได้จัดทำขั้นตอนการใช้งานแนบมาพร้อมนี้ (สำหรับข้าราชการและลูกจ้างประจำที่เกษียณอายุ,เกษียณอายุก่อนกำหนด,โอน,ย้าย,ลาออก และถึงแก่กรรม กองคลังจะจัดส่งให้ทางไปรษณีย์)

จึงเรียนมาเพื่อทราบ

Y. O. O.

(นายธนิตย์ เอนกวิทย์)

รองอธิบดีปฏิบัติราชการแทน

อธิบดีกรมปศุสัตว์

ขั้นตอนการใช้งาน

(หนังสือรับรองการหักภาษี ณ ที่จ่ายของข้าราชการและลูกจ้างประจำ)

1. Click ที่ Internet Explorer
2. ในช่อง Address พิมพ์ <http://salary.dld.go.th/index.php> หรือ เข้าผ่านเว็บไซต์ของคลัง <http://dld.go.th/finance> และ Click ที่ รายละเอียดเงินเดือน ค่าจ้าง และเงินบำนาญ ถ้ามีกรอบ Security Alert ขึ้นมาให้กดปุ่ม Yes

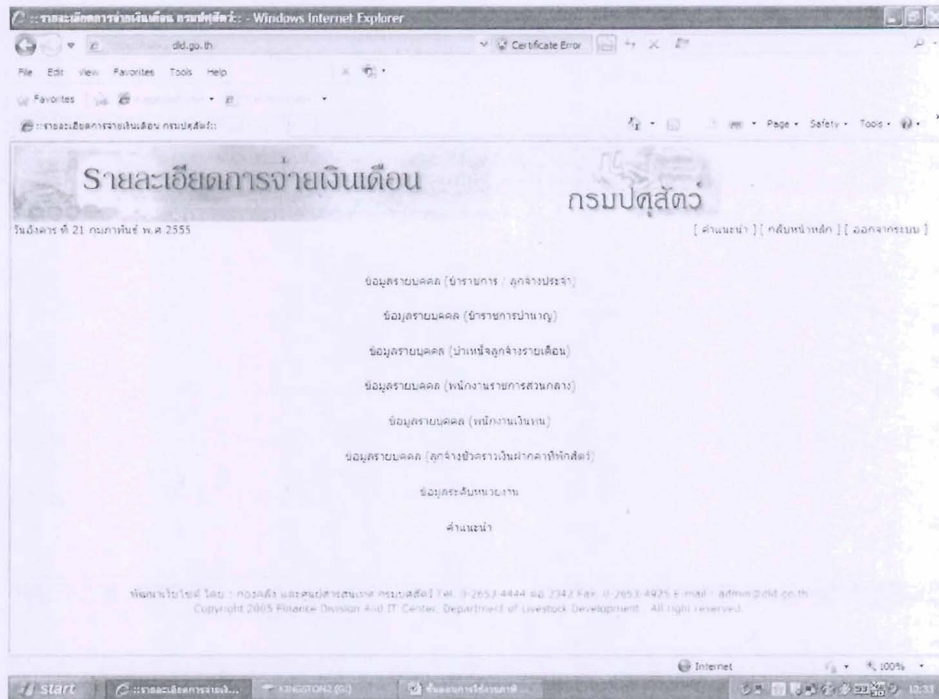

3. Click ที่ ข้อมูลระดับหน่วยงาน (ข้าราชการ/ลูกจ้างประจำ) ใส่รหัสผู้ใช้ (รหัสศูนย์ต้นทุนขึ้นต้นด้วย 07006) และ รหัสผ่าน ตามที่กองคลังเคยแจ้งแล้ว และกดปุ่ม ตกลง

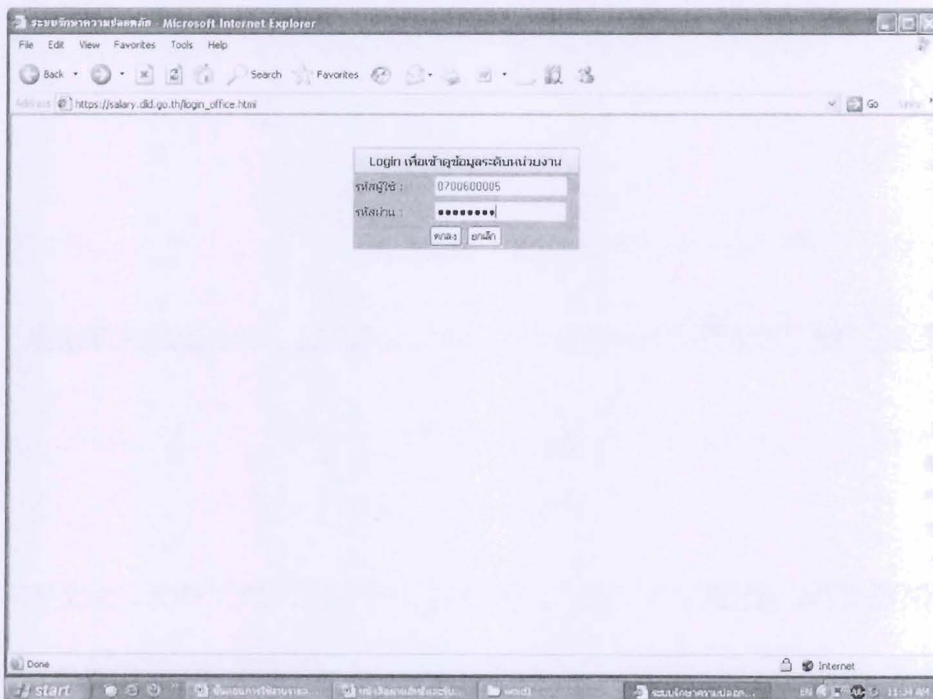

4. เลือกที่หัวข้อ หนังสือรับรองการหักภาษี ณ ที่จ่ายของหน่วยงาน Click ที่ ข้าราชการ หรือ ลูกจ้างประจำ

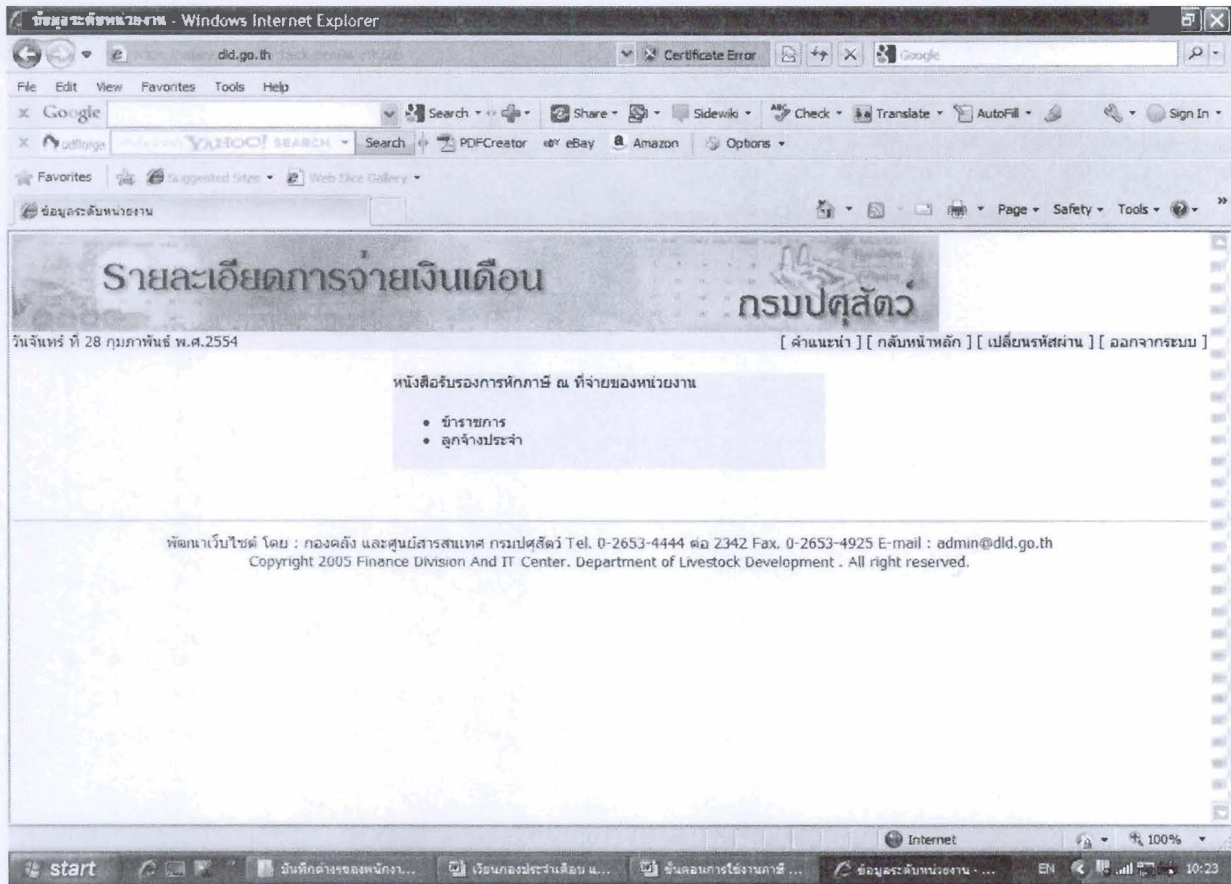

5. ในช่อง Enter Password ให้ dld#54#

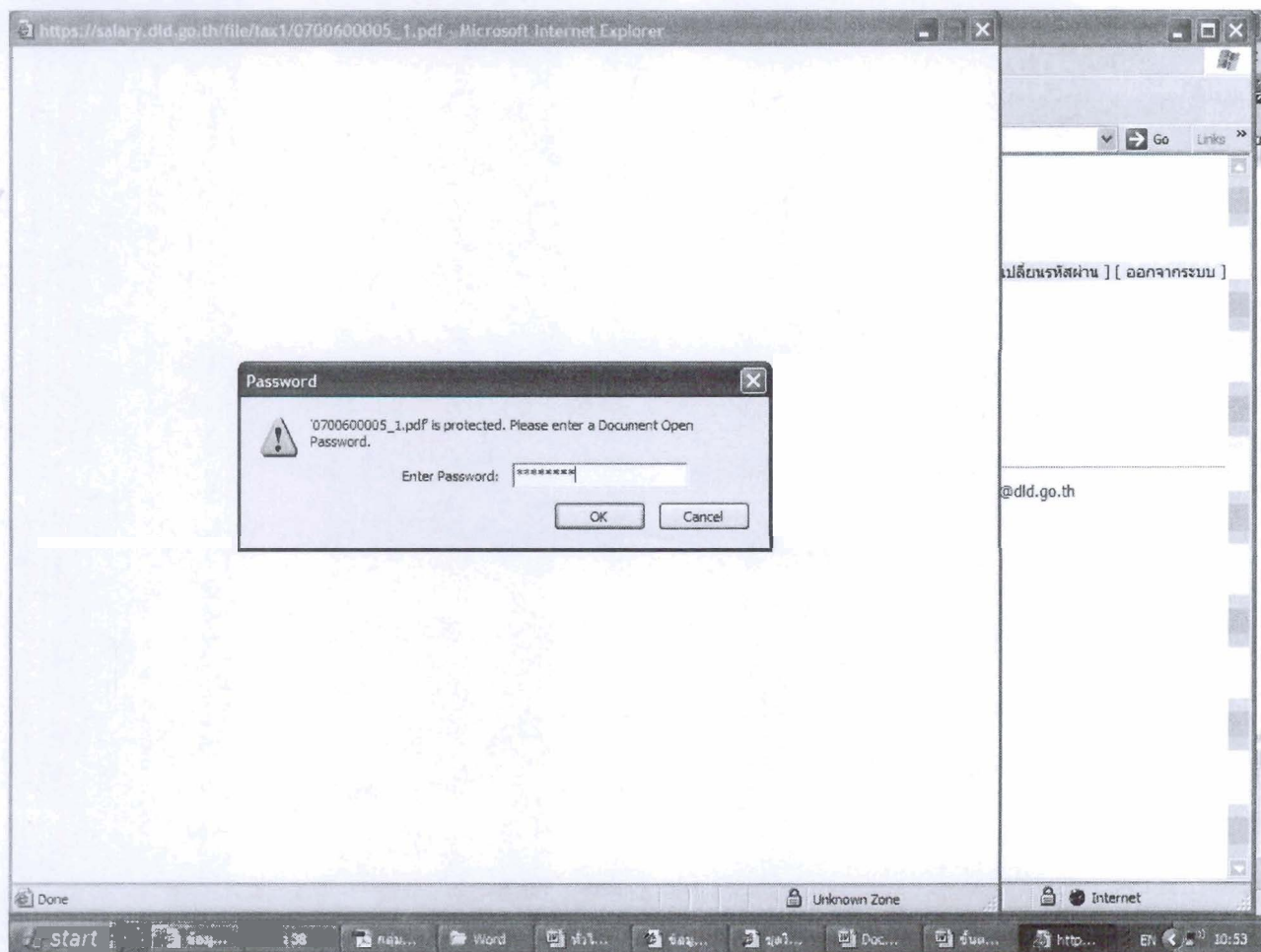

6.จะแสดง หนังสือรับรองการหักภาษี ณ ที่จ่าย ของข้าราชการ หรือลูกจ้างประจำของหน่วยงาน (หน่วยงานจะต้องติดตั้งโปรแกรม Acrobat Reader หรือ Adobe Acrobat ไว้ในเครื่องที่ใช้ด้วย)

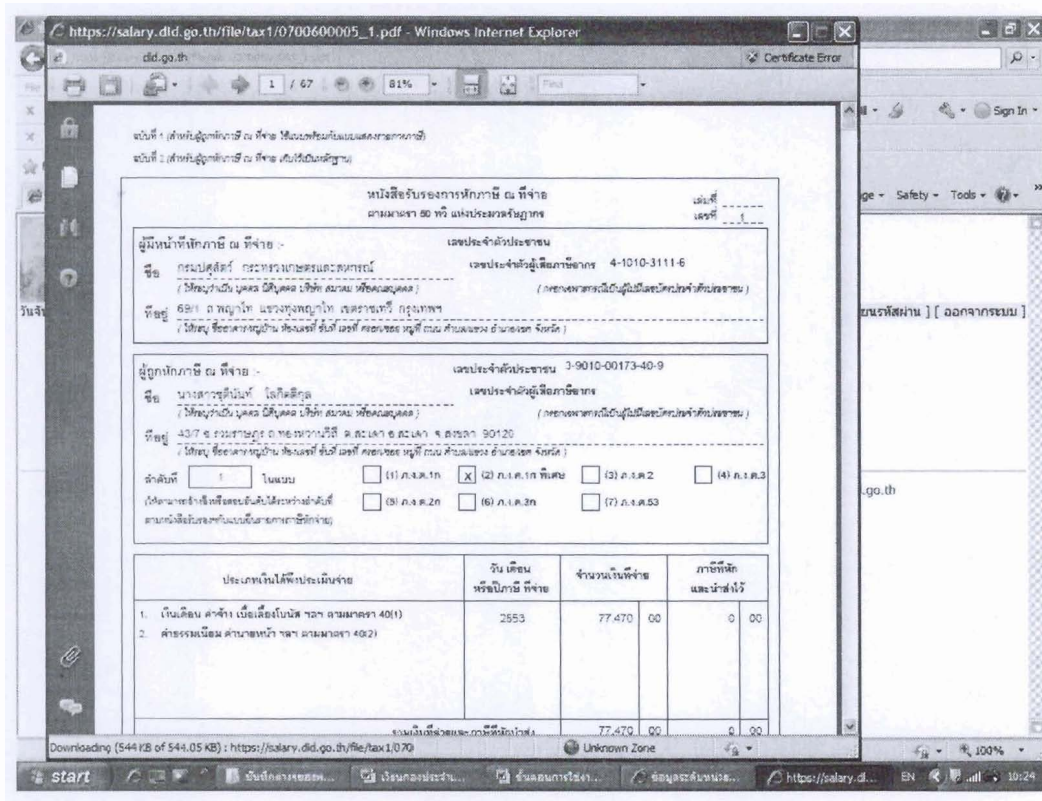

7. ให้หน่วยงาน พิมพ์หนังสือรับรองการหักภาษี ณ ที่จ่ายข้างต้นออกเครื่องพิมพ์และส่งให้แก่ข้าราชการ หรือลูกจ้างประจำในสังกัด เพื่อให้ในการยื่นแบบแสดงรายการภาษีเงินได้บุคคลธรรมดา

8. กรณีมีปัญหา ให้ติดต่อเจ้าหน้าที่ดังนี้

การใช้งานหรือ User name / Password ติดต่อ คุณสาวิตรี (กองคลัง) โทร. 02-6534444 ต่อ 1642

คุณรติกร (กองคลัง) โทร. 02-6534444 ต่อ 1641

คุณสุวรรณี (ศูนย์สารสนเทศ) โทร. 02-6534444 ต่อ 2342

ข้อมูลเงินเดือน/แบบแจ้งรายการฯ ติดต่อ คุณนุกูล (กองคลัง) โทร. 02-6534444 ต่อ 1623

ข้อมูลค่าจ้างประจำ/แบบแจ้งรายการฯ ติดต่อ คุณกมลวรรณ (กองคลัง) โทร. 02-6534444 ต่อ 1626