



## บันทึกข้อความ

ส่วนราชการ กรมปศุสัตว์ (กองคลัง โทร. ๐ ๒๖๕๓ ๔๔๔๔ ต่อ ๑๖๕๐ โทรสาร. ๐ ๒๖๕๓ ๔๙๑๔)

ที่ กษ.๐๖๐๓/ว ๒๒๒๐๓ วันที่ ๑๓ ธันวาคม ๒๕๖๖

เรื่อง การติดตามเร่งรัดการใช้จ่ายเงินงบประมาณรายจ่ายประจำปีงบประมาณ พ.ศ. ๒๕๖๖ ไปพลางก่อน

เรียน หัวหน้าหน่วยงานในสังกัดกรมปศุสัตว์

ด้วยปลัดกระทรวงเกษตรและสหกรณ์ ประธานคณะกรรมการติดตามเร่งรัดการใช้จ่ายงบประมาณของกระทรวงเกษตรและสหกรณ์ ได้กำหนดมีการประชุมคณะกรรมการติดตามเร่งรัดการใช้จ่ายงบประมาณ ครั้งที่ ๑/๒๕๖๗ เพื่อติดตามเร่งรัดการเบิกจ่ายงบประมาณของหน่วยงานในสังกัดกระทรวงเกษตรและสหกรณ์ ให้เป็นไปตามแผนการปฏิบัติงานและแผนการใช้จ่ายงบประมาณที่กำหนดในวันที่ ๒๓ พฤศจิกายน ๒๕๖๖ ณ ห้องประชุม AEOC ชั้น ๒ สำนักงานเศรษฐกิจการเกษตรและกรมปศุสัตว์ได้มอบหมายผู้อำนวยการกองแผนงานพร้อมด้วยผู้อำนวยการกองคลัง เข้าร่วมประชุมแทน นั้น

มติที่ประชุมเห็นชอบให้ทุกหน่วยงานในสังกัดกระทรวงเกษตรและสหกรณ์เร่งรัดการดำเนินงานและใช้จ่ายงบประมาณให้เป็นไปตามเป้าหมายของกระทรวงเกษตรและสหกรณ์ ประจำปีงบประมาณ พ.ศ. ๒๕๖๖ ไปพลางก่อน โดยกำหนดเป้าหมายการใช้จ่ายเงินงบประมาณรายไตรมาส ดังนี้

(หน่วย : ร้อยละ)

งบรายจ่าย	ไตรมาสที่ ๑	ไตรมาสที่ ๒ (สะสม)	ไตรมาสที่ ๓ (สะสม)	ไตรมาสที่ ๔ (สะสม)
๑. รายจ่ายภาพรวม	๓๙.๒๙	๓๘.๘๐ (๗๘.๐๙)	๒๑.๙๐ (๙๙.๙๙)	๐.๐๑ (๑๐๐.๐๐)
๒. รายจ่ายลงทุน	๓๗.๘๗	๔๐.๗๕ (๗๘.๖๒)	๒๑.๓๘ (๑๐๐.๐๐)	๐.๐๐ (๑๐๐.๐๐)
๓. รายจ่ายประจำ	๔๐.๓๓	๓๗.๓๖ (๗๗.๖๙)	๒๒.๓๐ (๙๙.๙๙)	๐.๐๑ (๑๐๐.๐๐)

กรมปศุสัตว์ พิจารณาแล้ว จึงขอให้หน่วยงานเร่งรัดการใช้จ่ายเงินงบประมาณเพื่อให้บรรลุตามเป้าหมายที่กระทรวงเกษตรและสหกรณ์ กำหนด

จึงเรียนมาเพื่อทราบและดำเนินการ

(นายพงษ์พันธ์ ธรรมมา)  
รองอธิบดี ปฏิบัติราชการแทน  
อธิบดีกรมปศุสัตว์



**คณะกรรมการติดตามเร่งรัดการใช้จ่ายเงินงบประมาณ  
ของกระทรวงเกษตรและสหกรณ์ ครั้งที่ 1/2567**

**วันที่ 23 พฤศจิกายน 2566 เวลา 09.30 น.**

**ณ ห้องประชุม AEOC ชั้น 2 สำนักงานเศรษฐกิจการเกษตร**



## ระเบียบวาระการประชุม

- ระเบียบวาระที่ 1 เรื่องที่ประธานแจ้งที่ประชุมทราบ
- ระเบียบวาระที่ 2 รับรองรายงานการประชุม ครั้งที่ 4/2566 (14 กันยายน 2566)
- ระเบียบวาระที่ 3 เรื่องเพื่อทราบ  
แผนการปฏิบัติงานและแผนการใช้จ่ายงบประมาณประจำปีงบประมาณ พ.ศ. 2566 ไปพลางก่อน
- ระเบียบวาระที่ 4 เรื่องเพื่อพิจารณา  
การติดตามผลการใช้จ่ายและเบิกจ่ายงบประมาณประจำปีงบประมาณ พ.ศ. 2566 ไปพลางก่อน  
ของกระทรวงเกษตรและสหกรณ์
- แนวทางการติดตามผลการใช้จ่ายและเบิกจ่ายงบประมาณ
  - ผลการใช้จ่ายและเบิกจ่ายงบประมาณภาพรวมของกระทรวงเกษตรและสหกรณ์ ณ วันที่ 17 พฤศจิกายน 2566
  - ผลการเบิกจ่ายเงินกันไว้เบิกหลัอมปี ณ สิ้นเดือนตุลาคม 2566
  - ผลการเบิกจ่ายงบกลาง ณ สิ้นเดือนตุลาคม 2566
- ระเบียบวาระที่ 5 เรื่องอื่น ๆ (ถ้ามี)

## แผนการปฏิบัติงานและแผนการใช้จ่ายงบประมาณ ของกระทรวงเกษตรและสหกรณ์ ประจำปีงบประมาณ พ.ศ. 2566 ไปพลางก่อน

กษ. ได้รับงบประมาณ 66 ไปพลางก่อน 38,379.7845 ลบ.



### จำแนกตามงบรายจ่าย

หน่วย : ล้านบาท

รายการ	รวม	ไตรมาส 1	ไตรมาส 2	ไตรมาส 3	ไตรมาส 4
<b>1. ภาพรวม</b>	<b>38,379.7845</b>	<b>15,080.9080</b>	<b>14,886.7083</b>	<b>8,409.2542</b>	<b>2.9140</b>
ร้อยละ	100.00	39.29	38.80	21.90	0.01
ร้อยละสะสม		39.29	78.09	99.99	100.00
<b>2. รายจ่ายลงทุน</b>	<b>16,150.7300</b>	<b>6,116.4243</b>	<b>6,580.8502</b>	<b>3,453.4555</b>	<b>-</b>
ร้อยละ	100.00	37.87	40.75	21.38	-
ร้อยละสะสม		37.87	78.62	100.00	-
<b>3. รายจ่ายประจำ</b>	<b>22,229.0545</b>	<b>8,964.4837</b>	<b>8,305.8581</b>	<b>4,955.7987</b>	<b>2.9140</b>
ร้อยละ	100.00	40.33	37.36	22.30	0.01
ร้อยละสะสม		40.33	77.69	99.99	100.00



## เป้าหมายการใช้จ่ายเงินงบประมาณรายเดือน จำแนกตามงบรายจ่าย



หน่วย : ล้านบาท

เดือน/ปี	ภาพรวม			ประจำ			ลงทุน		
	วงเงิน	ร้อยละ	ร้อยละสะสม	วงเงิน	ร้อยละ	ร้อยละสะสม	วงเงิน	ร้อยละ	ร้อยละสะสม
ต.ค. 66	3,944.2729	10.28	10.28	3,044.1074	13.69	13.69	900.1655	5.57	5.57
พ.ย. 66	5,228.4927	13.62	23.90	2,918.6246	13.13	26.82	2,309.8681	14.31	19.88
ธ.ค. 66	5,908.1424	15.39	39.29	3,001.7517	13.50	40.33	2,906.3907	17.99	37.87
<b>สิ้นไตรมาส 1 (ต.ค.-ธ.ค. 66)</b>	<b>15,080.9080</b>	<b>39.29</b>	<b>39.29</b>	<b>8,964.4837</b>	<b>40.33</b>	<b>40.33</b>	<b>6,116.4243</b>	<b>37.87</b>	<b>37.87</b>
ม.ค. 67	4,918.5387	12.82	52.11	2,816.6425	12.67	53.00	2,101.8962	13.02	50.89
ก.พ. 67	5,433.0051	14.16	66.27	2,772.8544	12.47	65.47	2,660.1507	16.47	67.36
มี.ค. 67	4,535.1645	11.82	78.09	2,716.3612	12.22	77.69	1,818.8033	11.26	78.62
<b>สิ้นไตรมาส 2 (ม.ค.-มี.ค. 67)</b>	<b>14,886.7083</b>	<b>38.80</b>	<b>78.09</b>	<b>8,305.8581</b>	<b>37.36</b>	<b>77.69</b>	<b>6,580.8502</b>	<b>40.75</b>	<b>78.62</b>
เม.ย. 67	4,599.4250	11.98	90.07	2,672.3421	12.02	89.71	1,927.0829	11.93	90.55
พ.ค. 67	3,809.0801	9.92	99.99	2,282.7075	10.27	99.98	1,526.3726	9.45	100.00
มิ.ย. 67	0.7491	0.002	99.99	0.7491	0.003	99.99	-	-	-
<b>สิ้นไตรมาส 3 (เม.ย.-มิ.ย. 67)</b>	<b>8,709.2542</b>	<b>21.90</b>	<b>99.99</b>	<b>4,955.7987</b>	<b>22.30</b>	<b>99.99</b>	<b>3,453.4555</b>	<b>21.38</b>	<b>100.00</b>
<b>สิ้นไตรมาส 4 (ก.ค.-ก.ย. 67)</b>	<b>2.9140</b>	<b>0.01</b>	<b>100.00</b>	<b>2.9140</b>	<b>0.01</b>	<b>100.00</b>	<b>-</b>	<b>-</b>	<b>-</b>

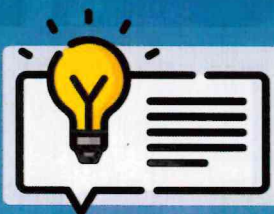

## ข้อเสนอ

เพื่อทราบและใช้แผนการปฏิบัติงานและแผนการใช้จ่ายงบประมาณ ประจำปี งบประมาณ พ.ศ. 2566 ไปพลางก่อน สำหรับติดตามเร่งรัดการใช้จ่ายงบประมาณ ให้เป็นไปตามแผนที่กำหนด

26,966.00  
7,609.26  
12,630.58  
86.20

## ระเบียบวาระที่ 4 เรื่องเพื่อพิจารณา

การติดตามผลการใช้จ่ายและเบิกจ่ายงบประมาณประจำปีงบประมาณ พ.ศ. 2566 ไปพลางก่อน ของกระทรวงเกษตรและสหกรณ์



### ความเป็นมา

**1** สศก. จัดทำแผนการปฏิบัติงานและแผนการใช้จ่ายงบประมาณประจำปีงบประมาณ พ.ศ. 2566 ไปพลางก่อน เสนอ รมว.กษ. และ รมช.กษ. เพื่อทราบและใช้ในการกำกับดูแล เร่งรัด และติดตาม การปฏิบัติงานและการใช้จ่ายงบประมาณของ กษ.

**2** สศก. ในฐานะหน่วยงานกลางในการประมวลผลการดำเนินงานและผลการใช้จ่ายงบประมาณของ กษ. มีหนังสือ ด่วนมาก ที่ กษ 1304/ว3050 ลงวันที่ 16 ตุลาคม 2566 เรื่องแนวทางการติดตามผลการดำเนินงานและ ผลการใช้จ่ายงบประมาณประจำปีงบประมาณ พ.ศ. 2566 ไปพลางก่อน ให้แต่ละหน่วยงานรายงานผลการ ดำเนินงานและผลการใช้จ่ายงบประมาณตามแบบฟอร์มที่กำหนดและรายงานเป็นประจำทุกเดือน



## แนวทางการติดตามการใช้จ่ายงบประมาณและการเบิกจ่าย



หน่วย : ล้านบาท

เดือน/ปี	ภาพรวม		ประจำ		ลงทุน	
	ใช้จ่าย (แผน กษ.)	เบิกจ่าย (มติ ครม. 27 ก.ย. 65)	ใช้จ่าย (แผน กษ.)	เบิกจ่าย (มติ ครม. 27 ก.ย. 65)	ใช้จ่าย (แผน กษ.)	เบิกจ่าย (มติ ครม. 27 ก.ย. 65)
ต.ค. 66	10.28	10.66	13.69	11.66	5.57	6.33
พ.ย. 66	22.90	21.33	26.82	23.33	19.88	12.66
ธ.ค. 66 (สิ้นไตรมาส 1)	39.29	32.00	40.33	35.00	37.87	19.00
ม.ค. 67	52.11	38.66	53.00	41.66	50.89	25.66
ก.พ. 67	66.27	45.33	65.47	48.33	67.36	32.33
มี.ค. 67 (สิ้นไตรมาส 2)	78.09	52.00	77.69	55.00	78.62	39.00
เม.ย. 67	90.07	59.66	89.71	63.33	90.55	45.00
พ.ค. 67	99.99	67.33	99.98	71.66	100.00	51.00
มิ.ย. 67 (สิ้นไตรมาส 3)	99.99	75.00	99.99	80.00	100.00	57.00
ก.ค. 67	99.99	81.00	99.99	86.00	100.00	63.00
ส.ค. 67	99.99	87.00	99.99	92.00	100.00	69.00
ก.ย. 67 (สิ้นไตรมาส 4)	100.00	93.00	100.00	98.00	100.00	75.00





## ผลการใช้จ่ายและเบิกจ่ายงบประมาณปี 2566 ไปพลางก่อน (ไม่รวมกองทุน) ณ วันที่ 17 พฤศจิกายน 2566



หน่วย : ล้านบาท

หมวดรายจ่าย	งบประมาณ หลังโอน เปลี่ยนแปลง	การใช้จ่าย (PO+เบิกจ่าย)	เบิกจ่าย	% เป้า ใช้จ่าย	% เป้า เบิกจ่าย	% สูง/ต่ำกว่า	
						เป้า ใช้จ่าย	เป้า เบิกจ่าย
งบประมาณ ภาพรวม	37,356.45	9,289.18 (24.87%)	5,818.92 (15.58%)	18.00	16.71	↑ 6.87	↓ 1.13
รายจ่ายประจำ	21,895.72	4,674.79 (21.35%)	4,317.59 (19.72%)	21.13	18.27	↑ 0.22	↑ 1.45
รายจ่ายลงทุน	15,460.73	4,614.39 (29.85%)	1,501.33 (9.71%)	13.68	9.92	↑ 16.17	↓ 0.21

กษ. เบิกจ่ายได้มากเป็นลำดับที่ 18 จาก 24 กระทรวง

สศก. ได้รายงานผลการใช้จ่ายและเบิกจ่ายงบประมาณเป็นรายสัปดาห์ ให้ผู้บริหาร กษ.  
รับทราบ ทาง e-mail และผ่านระบบ MOAC Control Tower (<http://bit.ly/36ChYVu>)

- 1
- 2
- 3

## ผลการเบิกจ่ายเงินกันไว้เบิกเหลือมปี ณ สิ้นเดือนตุลาคม 2566

### วงเงินทั้งหมด



16 หน่วยงาน  
10,420.52  
ล้านบาท

เบิกจ่าย ณ สิ้นเดือนตุลาคม 2566

928.88 ล้านบาท (8.91%)

แผนจ่าย ณ สิ้นเดือนตุลาคม 2566

951.11 ล้านบาท (9.13%)



ต่ำกว่าแผน  
0.22%

หน่วย : ล้านบาท

รายการ	เงินเหลือมปี	แผนเบิกจ่าย ณ ต.ค. 66		เบิกจ่าย		% สูง/ต่ำ กว่าแผน	คงเหลือยังไม่เบิกจ่าย	
		วงเงิน	ร้อยละ	วงเงิน	ร้อยละ		วงเงิน	ร้อยละ
รวม กษ.	10,420.5188	951.1103	9.13	928.8767	8.91	-0.22	9,491.6421	91.09
1. สป.กษ.	6.8078	4.6226	67.90	4.6226	67.90	-	2.1852	32.10
2. กษ.	1,529.2964	48.8071	3.19	27.6374	1.81	-1.38	1,501.6590	98.19
3. ชป.	7,479.5985	797.7112	10.67	797.7112	10.67	-	6,681.8873	89.33
4. ดส.	0.9922	-	-	-	-	-	0.9922	100.00
5. กป.	111.0964	5.9234	5.33	3.1215	2.81	-2.52	107.9749	97.19
6. ปต.	82.6733	10.1310	12.25	10.1310	12.25	-	72.5424	87.75

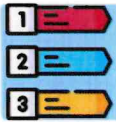

## ผลการเบิกจ่ายเงินกันไว้เบิกหล่อมปี ณ สิ้นเดือนตุลาคม 2566 (ต่อ)

หน่วย : ล้านบาท

รายการ	เงินหล่อมปี	แผนเบิกจ่าย ณ ต.ค. 66		เบิกจ่าย		% สูง/ต่ำ กว่าแผน	คงเหลือยังไม่เบิกจ่าย	
		วงเงิน	ร้อยละ	วงเงิน	ร้อยละ		วงเงิน	ร้อยละ
7. ฝล.	876.0942	17.3498	1.98	17.3498	1.98	-	858.7444	98.02
8. พด.	54.4021	11.6568	21.43	11.6568	21.43	-	42.7453	78.57
9. วก.	69.1027	10.6650	15.43	11.5825	16.76	1.33	57.5201	83.24
10. กสก.	50.6229	17.3081	34.19	17.3081	34.19	-	33.3148	65.81
11. กสส.	18.5485	5.5884	30.13	5.5884	30.13	-	12.9601	69.87
12. มม.	13.5420	1.2843	9.48	1.2843	9.48	-	12.2577	90.52
13. ส.ป.ก.	56.3040	5.4585	9.69	5.4585	9.69	-	50.8455	90.31
14. มกอช.	12.1392	3.8663	31.85	4.4738	36.85	5.00	7.6654	63.15
15. สตท.	44.4016	10.7378	24.18	10.7377	24.18	- 0.00	33.6639	75.82
16. อ.ต.ก.	14.8970	-	-	0.2131	1.43	1.43	14.6839	98.57